



Bygdegårdsförsäkringen  
Östra Långgatan 30a  
432 41 Varberg  
Tel 0200-22 99 99  
forsakring@bygdegardarna.se  
www.bygdegardarna.se

## UNDERLAG FÖR FÖRSÄKRINGSTECKNING

Denna blankett utgör underlag för tecknande och uppdatering av Bygdegårdsförsäkringen. Vi ber dig att omsorgsfullt svara på alla frågor och att texta svaren. Bifoga gärna foto på eventuella byggnader både från in- och utsidan.

### 1 Grundläggande uppgifter

Förening		Kontaktperson	
Adress		Adress	
Postadress		Postadress	
Kommun	Län	Telefon dagtid	
Hemsida		E-post	
Förenings-/bolagsform		Organisationsnummer	Årsomsättning
Anställda ja/nej	Antal anställda (ej ideellt arbetande)		Årslönesumma
Äger föreningen några byggnader? ja/nej	Har föreningen nyttjanderättsavtal avs byggnader?		Fastighetsbeteckning
Vad bedriver föreningen för egen verksamhet?		Har föreningen några fasta hyresgäster? Om ja, vad bedriver föreningens fasta hyresgäster för verksamhet?	

### 2 Tidigare försäkringsuppgifter

Bifoga gärna kopia på nu gällande försäkringsbrev.

Nuvarande bolag	Nästa förfallodag
-----------------	-------------------

### 3 Egendomsförsäkring

För att teckna försäkring av löseegendom och byggnader fyll även i punkterna A-C på nästa sida.

### 4 Övriga upplysningar

Offert önskas

#### FÖRSÄKRINGSTECKNING

Ovanstående förening, som tagit del av bifogad information om villkor och premier för den försäkring, som Bygdegårdarnas Riksförbund, som ombud för anslutna föreningar tecknar. Vi har korrekt lämnat uppgifter under punkterna 1-4, vilka skall ligga till grund för försäkringsavtalet. Försäkringen börjar gälla från tidpunkt som framgår av den bekräftelse som utsänds när underlaget godkänts. Vi önskar att uppdateringen / nyteckningen av Bygdegårdsförsäkringen börja gälla från och med ..... 20.....

.....  
Datum

.....  
Ordförande

.....  
Kassör



Bygdegårdsförsäkringen  
Östra Långgatan 30a  
432 41 Varberg  
Tel 0200-22 99 99  
forsakring@bygdegardarna.se  
www.bygdegardarna.se

## UNDERLAG FÖR FÖRSÄKRINGSTECKNING

Förening: .....

Datum: .....

### A. Verksamhetsförsäkring

Här anges det belopp som lösöret skall försäkras för. Lösegendomen uppskattas till dess återanskaffningsvärde och inte affektionsvärde. Premien debiteras i intervall om 5 basbelopp. Lösegendom ska försäkras för...

0 5 10 15 20 ..... st basbelopp

Lösegendom är ID-märkt ja/nej

ID-märkt med beteckning

### B. Byggnadsförsäkring | Byggnader i kategori 1 – Isolerade byggnader

Till isolerade byggnader räknas en byggnad där ytterväggens bärande konstruktion har beklädnad både på in- och utsidan, oberoende av den isolerande förmågan. Hit räknas också en massiv ytterväggkonstruktion t ex av sten eller timmer. Premie utgår per kvadratmeter våningsyta. Våningsyta utgörs av alla inredda utrymmen i samtliga våningar, även vind och källare. Vissa smärre utrymmen får räknas bort. Se vidare "Regler för ytberäkning".

	Byggnadens benämning <sup>1</sup>	Byggnadsyta <sup>2</sup> (yta på marken)	Antal våningar <sup>3</sup>	Källare ja/nej	Vind ja/nej	Våningsyta trähus <sup>4</sup>	Våningsyta stenhus <sup>4</sup>	I ytan ingår bostadslägen- het med			
1.						+	+	+			
2.						+	+	+			
3.						+	+	+			
4.						+	+	+			
5.						+	+	+			
6.						+	+	+			
7.						+	+	+			
8.						+	+	+			
<b>Total våningsyta för alla byggnader kategori 1</b>						=	m <sup>2</sup>	=	m <sup>2</sup>	=	m <sup>2</sup>
Inklusive de som är upptagna på annan bilaga											

### C. Byggnadsförsäkring | Byggnader i kategori 2 – Oisolerade byggnader och anläggningar

Till oisolerade byggnader räknas byggnader bestående av enkel yttervägg och övriga oisolerade anläggningar. Premie utgår per styck i tre storlekskategorier beräknat på byggnadsytan.

	Byggnadens benämning <sup>1</sup>	Byggnadsyta <sup>2</sup>		Byggnadens benämning <sup>1</sup>	Byggnadsyta <sup>2</sup>
1.			6.		
2.			7.		
3.			8.		
4.			9.		
5.			10.		

<sup>1</sup> Här anges lämplig identifikation för den aktuella byggnaden.

<sup>2</sup> Byggnadsyta är den yta som en byggnad upptar på marken.

<sup>3</sup> Antal våningar anges med 1, 1 1/2, 2 etc, exklusive källare och vind. Det antal som bäst stämmer med byggnadens utformning anges.

<sup>4</sup> Våningsyta utgörs av alla inredda utrymmen för alla våningar även vind och källare, observera dock de begränsningar som redovisas i "Regler för ytberäkning".

# REGLER FÖR YTBERÄKNING

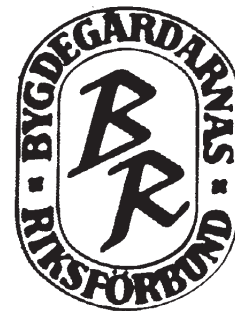

## BYGGNADSYTA

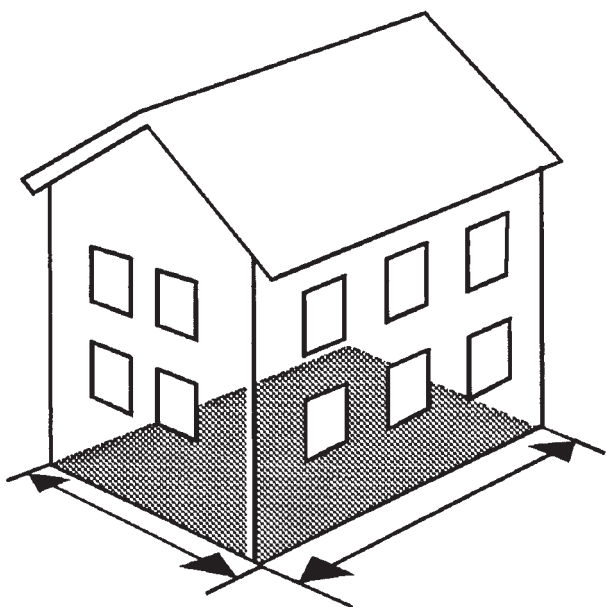

– Med byggnadsyta avses den yta som en byggnad upptar på marken.

Måttet bestäms från ytterväggarnas utsida utan hänsyn till mindre avvikelser som fasadlist, portomfattning o dyl.

## VÅNINGSYTA

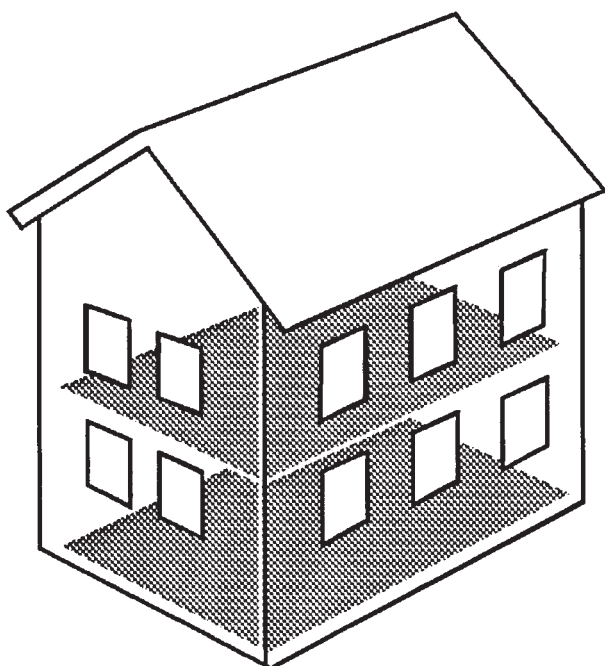

– Med våningsyta avses alla inredda utrymmen

Mått för beräkning av våningsyta tas från angränsande ytterväggars insida, omedelbart ovan golvsockel.

I våningsutrymmen inräknas garage-, hantverks- och lagerlokaler, pann-, bränsle-, fläkt-, apparat-, pump-, tvätt-, tork-, skyddsrum och dyligt.

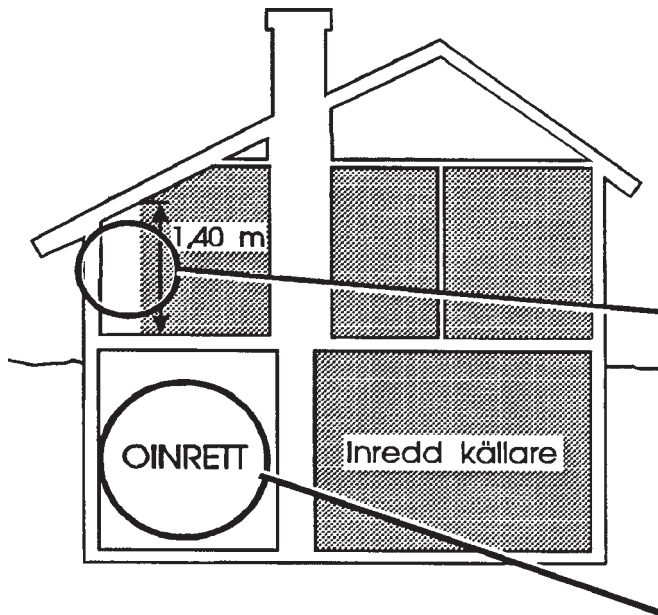

### I våningsytan inräknas inte:

Ytor under snedtak med en takhöjd under 1,4 m.

Utrymmen som saknar färdiga golv- och väggytor, t ex källarutrymmen som begränsas av enbart bärande konstruktion och som saknar golv- och väggbehandling.

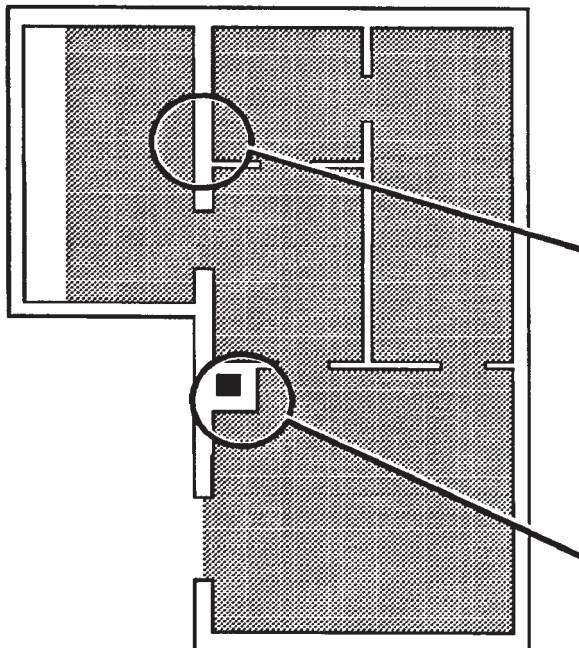

Innerväggar med en tjocklek större än 15 cm.

Pelare, skorsten, kanal el dyl med en yta större än 0,5 m<sup>2</sup>.



**BYGDEGÅRDARNAS RIKSFÖRBUND**

Box 260 17, 100 41 Stockholm, tel. 08-440 51 90

**Bygdegårds**  
*försäkringen*

Östra Långgatan 30 A, 432 41 Varberg, tel 0200-22 99 99, fax 0340-67 13 15, e-mail [forsakring@bygdegardarna.se](mailto:forsakring@bygdegardarna.se)