

# Beredskapsplan

# Bygdegårdarnas Riksförbund

---



Bygdegårdarnas  
Riksförbund

# Swotanalys, Bilaga 1



**Risk/ scenario**                      **Låg/hög sannolikhet**    **Låg/hög beredskap**    **Kommentar för hur vi kan skapa resiliens**

# Grunddata bygdegården beredskapsplan

## Bilaga 2

Fastighetsbeteckning: \_\_\_\_\_

Fastighetens adress: \_\_\_\_\_

GPS-koordinater: \_\_\_\_\_

Föreningens namn: \_\_\_\_\_

Kontaktperson förening: \_\_\_\_\_

## Fastigheten

Antal rum i lokalen: \_\_\_\_\_

yta: \_\_\_\_\_

yta: \_\_\_\_\_

yta: \_\_\_\_\_

yta: \_\_\_\_\_

yta: \_\_\_\_\_

yta: \_\_\_\_\_

## Förrådsutrymme

Uppvärmrt, yta: \_\_\_\_\_

Ouppvärmt, yta: \_\_\_\_\_

## Huvudkälla för uppvärmning

El

Ved/pellets

Solceller

Olja

Värmepump

## EL, Vatten och avlopp, Bredband

Huvudsäkring, ampere: \_\_\_\_\_

Enskild brunn/avlopp

Kommunalt VA

Reservaggregat typ: \_\_\_\_\_

Bredbandsanslutning

## Tillgänglighet

- Entré (ramp, dörröppnare)
- RWC
- Hiss till nedre våning
- Hiss till övre våning

## Kök

- Antal spisar / ugnar: \_\_\_\_\_
- Antal kylskåp: \_\_\_\_\_
- Antal frysskåp: \_\_\_\_\_
- Antal vattenkranar: \_\_\_\_\_
- Porslin för antal personer: \_\_\_\_\_

## Hygien

- Antal toaletter: \_\_\_\_\_
- Antal duschar: \_\_\_\_\_

## Övrigt

- Fasta sängplatser: \_\_\_\_\_

## Sjukvårdsutrustning

- Hjärtstartare
- Förbandslådor
- Filtar
- Övrigt

## Utomhus

- Uppställningsyta: \_\_\_\_\_
- Brandpostanslutning
- Vattenutkastare
- Trefas uttag, ampere: \_\_\_\_\_
- Övrigt

## Tillstånd och godkännande

- Bygdegårdsförsäkringen: tilläggsförsäkringar
- Kommunala tillstånd:
  - Räddningstjänsten: övernattning, brandskydd
  - Miljö och hälsa: miljö, hygien, avfall
  - Plan- och bygg: Plan- och bygglagen, PBL

## Bilagor:

Exempel på situationsplan





## Bilagor:

Exempel på planritning

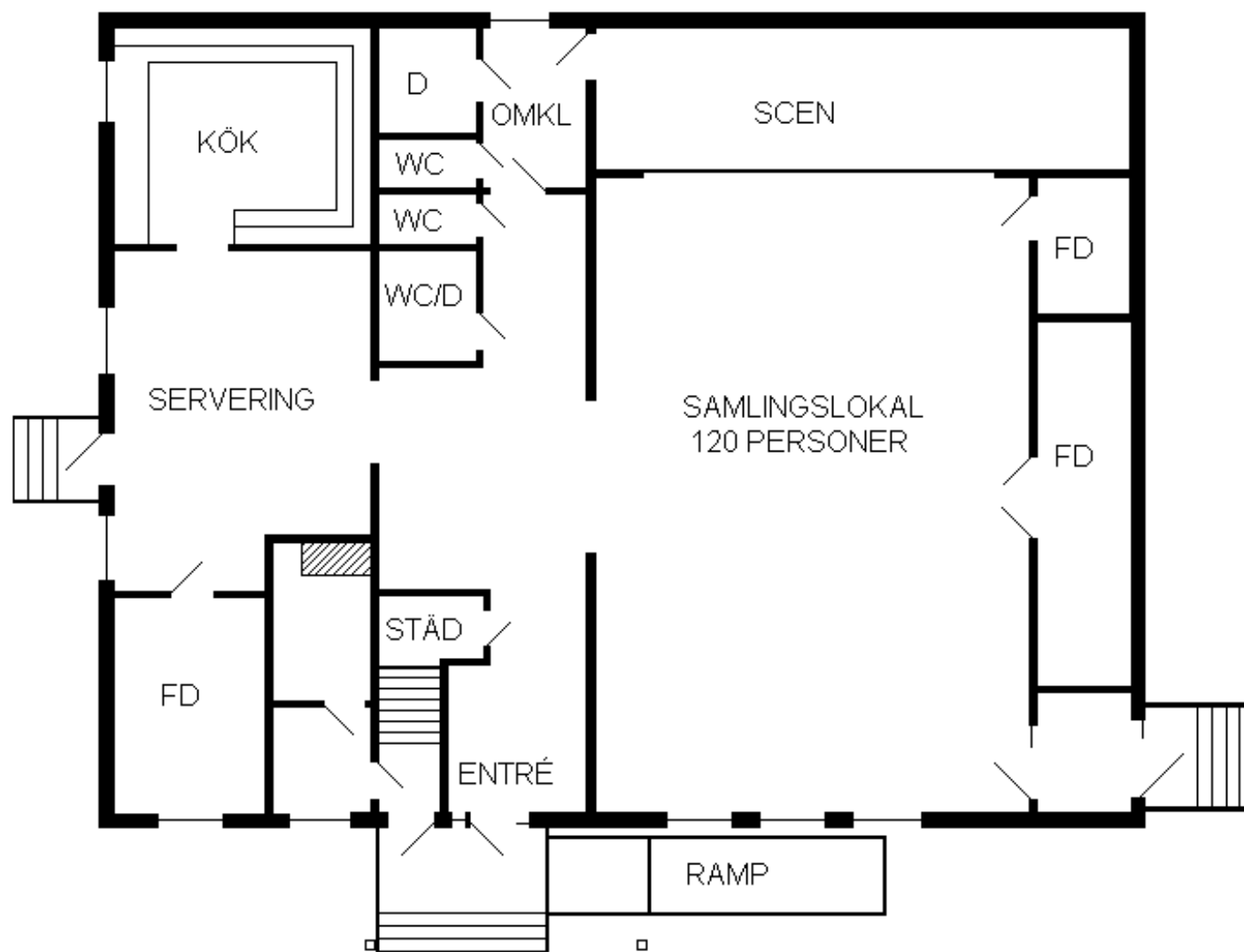

## Bilaga 3: Kontaktlista

Kontaktlista för lokala kontaktpersoner och organisationer.

Ansvarig för att uppdatera listan är: \_\_\_\_\_

Listan senast uppdaterad: \_\_\_\_\_

Namn	Funktion	Telefon	E-post

## Bilaga 4: Frivilligresurser

Nedan följer ett exempel på hur en kontaktlista kan se ut. Tänk på att de som skrivs in vet om det och godkänner att kontakterna delas vidare. Beskriv var dessa kontaktlistor finns.

<b>Frivilligroll</b>	<b>Namn</b>	<b>Telefonnummer</b>	<b>Mailadress</b>	<b>Kommentar</b>
Insatsansvarig Trygghetspunkt				
Exempel: Ordförande. Öppnar bygdegården vid krislarm.				
Insatsansvarig				
Kontakt lantbruk				Exempel: Kontaktar till LRF:s lokala kommungrupp eller krisorganisation.
Insatsledare				
Insatsledare				
Krisstödjare sjukvård				Exempel: har sjukvårdsutbildning
Krisstödjare				
Skapa trygghet				Exempel: Är utbildad inom psykologiskt krisstöd
Krisstödjare				
Krisstödjare				
Första hjälpare				
Första hjälpare				
Första hjälpare				
Första hjälpare				
Övriga frivilliga				Exempel: Kan arabiska och tyska

## Bilaga 5: Kontaktlista samverkanspartner

Exempel: kommun, räddningstjänst, ideella organisationer, företag och trossamfund.

Namn	Organisation och funktion	Telefonnummer	E-postadress

## Bilaga 6: Övning

Det bästa sättet att öva beredskap och samarbete under press är att öva. Detta är ett förslag på övningslogg. Övningarna kan vara från enkla till mer avancerade samverkansövningar. Era behov och förutsättningar styr vad ni kan genomföra för typ av övning.

### *Förslag på hur en plan kan se ut*

Nr	Moment	Ansvar	Datum	Lärande	Åtgärder
1	Testa kontaktuppgifter via utlarmning – SMS, telefon, e-post			Stämde alla kontaktuppgifter? Nåddes alla av larmet via samtliga kontaktvägar?	Uppdatera felaktiga kontaktuppgifter
2	Testa tillgänglighet och inkallelse till mötesplats inom angiven tid			Hur många av de kontaktade kom till mötesplatsen inom angiven tid?	Diskutera tillgänglighet med kontaktpersoner och frivilliga
3	Öva funktioner och roller Krisstöd Första hjälpen Logistik Information (praktiska moment)			Hur fungerande - Bemötande Problemlösning Handgrepp Planering Tydlighet	Diskutera hur det gick. Behövs utbildning, fortbildning, mer gemensam problemlösning.
4	Samövning med andra aktörer – kring en lokal händelse				Exempelvis samövning med kommunen, räddningstjänsten. Diskutera hur eventuella svårigheter på bästa sätt kan lösas? Öva ledarskap Utvärdera behov av utbildning
5	Övning med flera parallella scenarion – exv. lokal smitta och större skogsbrand			Scenarion kan arbetas fram av kommun eller gemensamt.	Övningen kan ske med bygden eller i samverkan.
6	Övning utifrån en större nationell kris där den egna kommunen är drabbad			Scenarion kan arbetas fram av kommunen eller gemensamt.	Övningen kan ske med bygden eller i samverkan.